

2024年度 保険料のお知らせ

◆任意継続被保険者(2023年度と変わりません)

| | 2024年度(4月1日から) | |
|-----------|----------------|----------|
| 保 険 料 率 | 健康保険9.2% | 介護保険1.7% |
| 標準報酬月額の上限 | 440千円(28等級) | |
| 上限での保険料 | 40,480円 | 7,480円 |

※各自の保険料については3月中旬に別途郵送いたします。

※左記保険料とは別に引き落とし手数料(ゆうちょ銀行:33円)、または振込手数料(その他銀行:金額により異なる)が必要です。

◆特例退職被保険者(2023年度と変わりません)

| | 2024年度(4月1日から) | |
|---------|----------------|----------|
| 保 険 料 率 | 健康保険9.2% | 介護保険1.7% |
| 標準報酬月額 | 440千円(28等級) | |
| 保 険 料 | 40,480円 | 7,480円 |

※左記保険料とは別に引き落とし手数料が必要です。
(ゆうちょ銀行:33円、その他銀行:110円)

【介護保険料】介護保険料は、40歳～64歳の被保険者本人または被扶養者家族がいる場合に納付していただきます。

マイナ保険証をご利用ください

マイナンバーカード(マイナ保険証)によるオンライン資格確認システムは、2024年1月21日時点で9割の医療機関や薬局で運用されています。

マイナ保険証で受診するとメリットも多いので、できるだけマイナ保険証で受診してください。

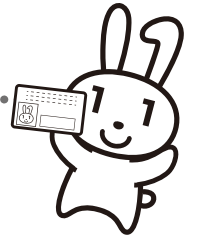

マイナ保険証で受診するメリット

- 限度額適用認定証が不要になる
- 就職や転職しても利用できる
- 正確なデータに基づく診療や薬の処方(重複投薬の防止等)が受けられる
- マイナポータルを通じて特定健診や薬の情報が閲覧できる
- マイナポータルを通じて確定申告も簡単にできる

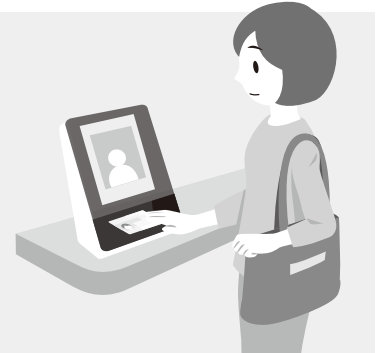

マイナンバーカードでの医療機関・薬局の受付方法



マイナンバーカードは毎回受診時に持参して受付します!

あっという間に受付完了!



カードを預けないから安心

1 顔認証つきカードリーダーにマイナンバーカードを置く。



▲顔認証

2 カードリーダーのカメラで顔認証または暗証番号を入力して、本人確認。



暗証番号を入力してください。

▲暗証番号確認

過去のお薬情報を当機関に提供することを同意しますか。
この情報はあなたの診療や健康管理のために使われます。

同意する
同意しない

▲薬剤情報

(40歳以上対象)
過去の健診情報を当機関に提供することに同意しますか。
この情報はあなたの診療や健康管理のために使われます。

同意する
同意しない・40歳未満の方

▲特定健診情報

限度額情報を提供しますか。
提供する
提供しない

▲限度額情報

3 「薬剤情報の閲覧」「特定健診情報の閲覧」の同意確認。

4 「限度額情報の閲覧」の同意確認。